

## Rossella Gilli "Lo Spirituale nel Naturale"

Milano, dal 9 al 20 Novembre 2011

9 Novembre 2011

CHI E' CHI

Pag. 1/1

<http://www.crisalidepress.it/?p=42942>

**CHI E' CHI**

**CRISALIDE**  **PRESS srl**

**9 Novembre 2011**

**Rossella Gilli "Lo Spirituale nel Naturale"**

Archiviato in: Moda, Notizie — cristiana @ 2:52

"La mia è una ricerca sugli elementi in modo da poter arrivare al centro di me stessa" scrive Rossella Gilli, pittrice, scultrice e incisore milanese, attiva tra il capoluogo lombardo, Parigi e Marrakech. Con la mostra "Lo Spirituale nel Naturale", curata dal Prof. Luciano Caramel, l'artista vuole presentare al pubblico il nucleo della sua poetica: lo spirituale inteso non solo come trascendenza, ma come esperienza vissuta attraverso gli elementi primari del naturale, la terra, il cielo e l'acqua. Ventuno le opere esposte. Dodici dedicate alla terra che, come osserva l'artista, "è alla base della nostra fisicità, terra generatrice e terra come manifestazione del Divino che si esprime nella maniera più estrema, il primo dei nostri elementi che contiene in se tutti gli altri: utero e menhir". Cinque le opere dedicate all'acqua, tra le quali "Mare alchemico" e il coinvolgente "Trittico" e altre ispirate al cielo, un cielo carico di energia che si impone, ad esempio, in "Elementi 5" e "Elementi 6". La mostra, patrocinata da Regione

Lombardia, Provincia di Milano e Comune di Milano, sarà allestita in una cornice d'eccezione: l'Antico Oratorio della Passione della Basilica di Sant'Ambrogio di Milano. Le opere di Rossella Gilli si potranno ammirare dal 9 al 20 Novembre 2011.



Rossella Gilli

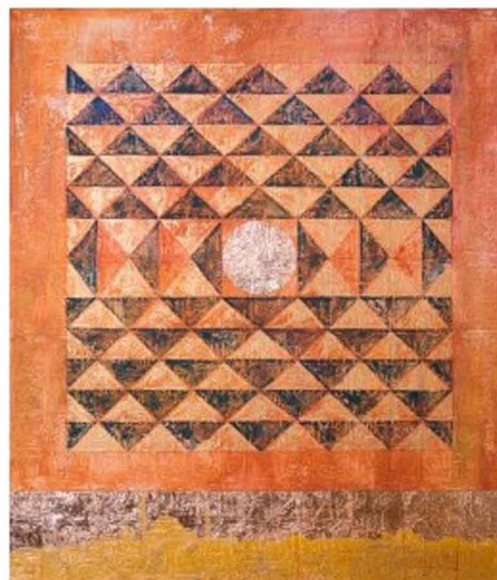

ORO DI LUNA