



Dolores Desnica, Massimo Gatti, Giovanni e Donatella Bozzetti



Carlo Tivioli, Evelina Shapira



Roberta e Carlo Fontana



John Balzarini, Fiona Swarovski



Wanda Galtruccio



Lina Sotis, Donatella Brunazzi

VOGUE Gennaio 2005
SOCIAL

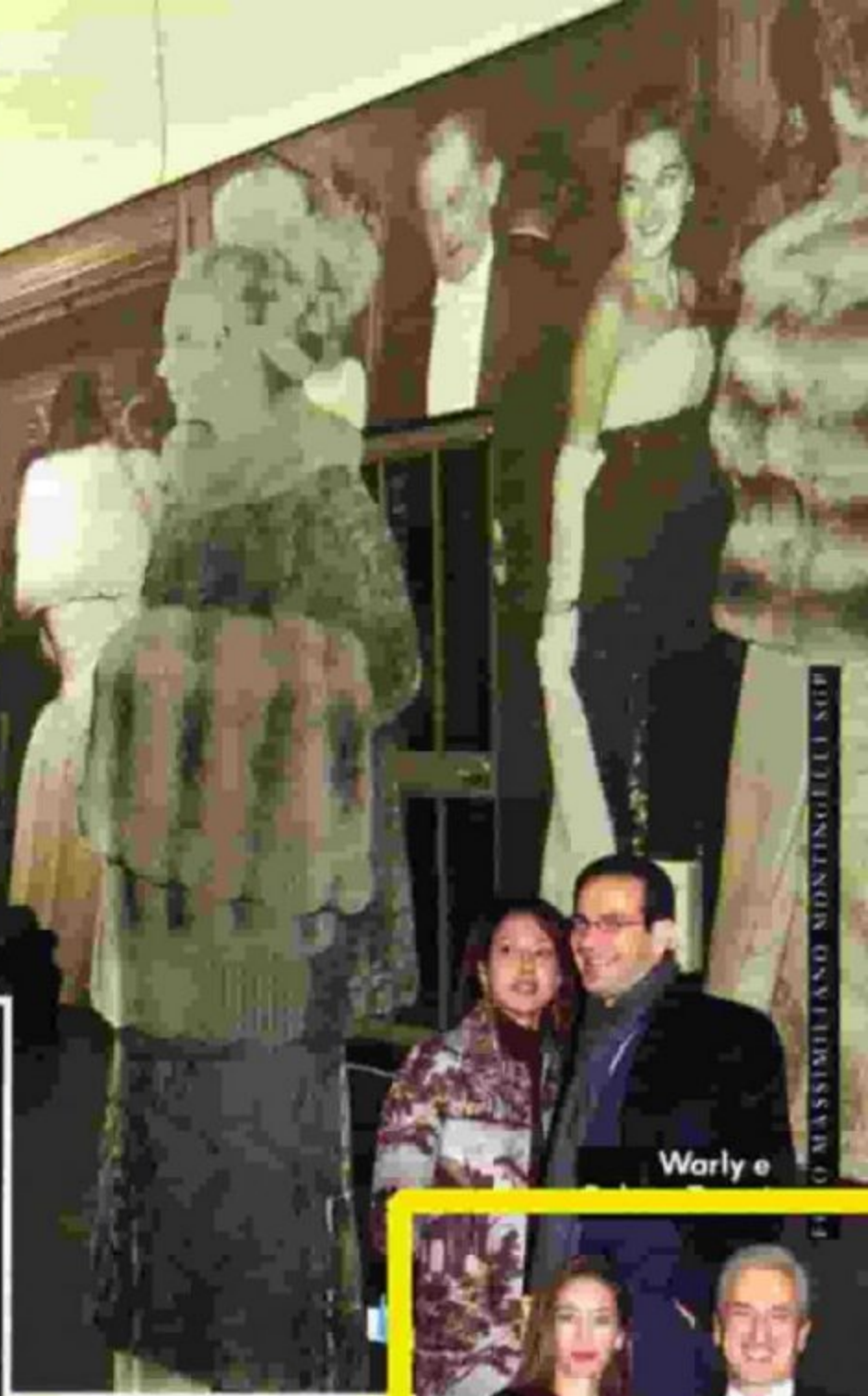

Warly e



Laura e Adriano Teso

Santo e Cristiana Versace



Marta Brivio Sforza, Carlo Gavazzeni



Giulia Puri Negri, Alberto Biani

The Portraits of Elegance. Teatro alla Scala. È la mostra organizzata da "Vogue Italia" alla Triennale di Milano in occasione della riapertura della Scala. Strutturata come il layout di un fotoriornale, l'esposizione, sponsorizzata da Orwell is cachemire e FWS, racconta il rito e l'estetica della prima più attesa attraverso scatti dai '50 ai '70 tratti dall'Archivio Storico Farabola. Al vernissage, fra stilisti e vip, molte delle protagoniste dell'evento principe della stagione. Si ringrazia la cantina Castello delle Regine



Ennio Capasa

Bob Krieger



Alessandro Dell'Acqua, Anna Molinari



Cecilia Colussi



Catherine e Filippo Mondadori



Daniela Santanchè

Alessandro Belgioios



Floriana Mentasti, Muni Sassoli de Bianchi



Pierandrea Sabbadini

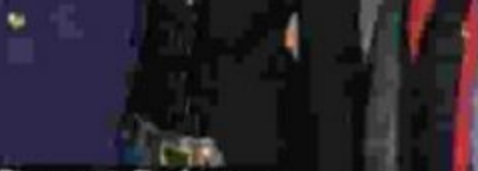

Elio Fiorucci, Federica Naj Oleari



Piero Pinto



Matteo Ceccarini, Eva Riccobono



Helga Innocenti, Cristina Ferruzzi



Maria e Andrea Buccellati